



PRODUKT KATALOG

2015

www.safecall.dk



Om safecall

Safecall har leveret GPS systemer til mennesker med orienteringsbesvær i 11 år. Vores produkter er tilpasset således at de kan betjenes uden forkundskaber og på en enkel og effektiv måde.

Vores systemer er IKKE beregnet som overvågningssystemer og ikke egnet til kontinuerlig overvågning. Derfor kan de trygt anvendes i institutioner og plejecentre uden lovgivningsmæssige problemer.

Safecall's nyeste GPS enheder og sporingsystem er i højere grad end nogensinde tilpasset vore kunders ønsker og behov.

GPS systemet

Safecall's sporingsystem kan anvendes på alle platforme. Det er muligt at finde en forsvunden person på få minutter uanset om man sidder på kontoret eller er på farten. Systemet styrer adgangen så man med sit eget login, har adgang til lige præcis de GPS sporingsenheder man har brug for.

Systemet checker alle GPS enhederne dagligt, så man undgår falsk tryghed. Hvis en enhed har problemer sendes der besked via SMS eller mail. For personer der skal administrere flere GPS enheder samtidigt er der indbygget administrative funktioner der letter arbejdet med at holde styr på hvilke GPS enheder der er i drift og hvilke der er på lager.



GPS enheder



SL10



SL9



SL11



SL8



SL5

GPS enhed type SL5

Velafprøvet GPS enhed med opkaldsfunktioner

Specifikationer

Denne GPS enhed har knapper på forsiden som kan bruges til at initere et opkald til et telefonnummer eller sende en alarm til en anden person via SMS eller alarmoverførsel til kontrolcentral. Der er 2 vejs tale funktion, hvilket betyder den vil kunne anvendes som almindelig telefon med nem 1-knaps betjening. Kontrollamper fortæller om den aktuelle driftsstatus.

| | |
|---------------------------|--------------|
| Batterilevetid | 1-3 døgn |
| Vægt | 79 gram |
| Størrelse | 92x44x18 mm. |
| Batteri udskifteligt | JA* |
| 2 vejs tale | JA |
| Alarmknap | JA |
| Opladning | USB |
| Stropholder | JA |
| Vandtæt | NEJ |
| Bevægelsessensor | NEJ |
| Temperatursensor | NEJ |
| RFID nærhedsføler | NEJ |
| Kan pejles med håndpejler | NEJ |

* Batteri kan lades med separat lader

GPS enhed type SL11

Lille og let GPS enhed med god batterilevetid

Specifikationer

Denne GPS enhed er udstyret med en tydelig alarmknap der kan fungere som opkaldsknap eller alarmknap efter ønske. Der er 2 vejs talefunktion, hvilket gør den anvendelig som almindelig telefon med nem 1-knaps betjening. GPS enheden kan lokaliseres når som helst på webside eller APP, og samtidigt fylder den næsten ingenting. Den indbyggede bevægelsessensor sørger for der kun bruges batteri når enheden er i bevægelse.



| | |
|---------------------------|---------------|
| Batterilevetid | op til 8 dage |
| Vægt | 35 gram |
| Størrelse | 44x61x16 mm. |
| Batteri udskifteligt | NEJ |
| 2 vejs tale | JA |
| Alarmknap | JA |
| Opladning | USB |
| Stropholder | JA |
| Vandtæt | NEJ |
| Bevægelsessensor | JA |
| Temperatursensor | NEJ |
| RFID nærhedsføler | NEJ |
| Kan pejles med håndpejler | NEJ |



GPS enhed type SL8

Enhed med lang batterileverid.

Specifikationer

Denne GPS enhed har ingen knapper, ingen lamper der lyser, ingen lyde, ingen alarmknap og intet ladestik. Til gengæld har den en batterilevetid på op til 2 år afhængig af anvendelsen. Den har indbygget radiosender og modtager, hvilket gør at den kan kommunikere med vores RFID system og dermed afgøre om den er indenfor eller udenfor. Den kan desuden pejles på 3 forskellige måder.



| | |
|---------------------------|--------------|
| Batterilevetid | op til 2 år |
| Vægt | 58 gram |
| Størrelse | 55x52x21 mm. |
| Batteri udskifteligt | NEJ |
| 2 vejs tale | NEJ |
| Alarmknap | NEJ |
| Opladning | NEJ* |
| Stropholder | NEJ |
| Vandtæt | NEJ |
| Bevægelsessensor | JA |
| Temperatursensor | JA |
| RFID nærhedsføler | JA |
| Kan pejles med håndpejler | JA |

* Batteriet udskiftes efter 2 år

GPS enhed type SL9

GPS enhed med alarmknap - Vandtæt



Specifikationer

Denne GPS enhed har kun 1 knap, ingen lamper der lyser, ingen lyde og intet ladestik. Til gengæld har den en batterilevetid på op til 2 måneder afhængig af anvendelsen. Den har indbygget radiosender og modtager, hvilket gør at den kan kommunikere med vores RFID system og dermed afgøre om den er indenfor eller udenfor. Den kan desuden pejles på 3 forskellige måder.



| | |
|---------------------------|------------------|
| Batterilevetid | op til 2 måneder |
| Vægt | 31 gram |
| Størrelse | 52x32x15 mm. |
| Batteri udskifteligt | NEJ |
| 2 vejs tale | NEJ |
| Alarmknap | JA |
| Opladning | JA |
| Stropholder | JA |
| Vandtæt | JA |
| Bevægelsessensor | JA |
| Temperatursensor | JA |
| RFID nærhedsfølter | JA |
| Kan pejles med håndpejler | JA |

GPS enhed type SL10

Ægte armbåndsur med nødopkald og lokalisering



Specifikationer

Denne GPS enhed er et ægte armbåndsur og er ikke ret meget større end et helt almindeligt ur. Der er indbygget mobiltelefon så man kan ringe op til kontaktpersoner eller alarmcentral direkte på uret. 2 vejs tale i en samtalekvalitet der er helt uhørt for denne slags enheder. Indbygget GPS der gør det muligt at lokalisere enheden på ethvert tidspunkt.

| | |
|---------------------------|---------------|
| Batterilevetid | op til 1 døgn |
| Vægt | 34 gram |
| Størrelse | Ø 41 x 14 mm. |
| Batteri udskifteligt | NEJ |
| 2 vejs tale | JA - GSM |
| Alarmknap | JA |
| Opladning | USB |
| Stropholder | NEJ - REM |
| Vandtæt | Dryptæt* |
| Bevægelsessensor | NEJ |
| Temperatursensor | NEJ |
| RFID nærhedsføler | NEJ |
| Kan pejles med håndpejler | NEJ |

* Kan bæres i brusebad men ikke svømmehal



Lokaliseringssystemet

Safecall's lokaliseringssystem er opbygget så det virker på alle platforme. Der kan opnås tilgang til lokalisering af en bestemt GPS enhed på en enkel og overskuelig måde, uanset om man sidder foran sin PC eller man er på farten. Safecall's APP til smartphones findes til både Android telefoner, Iphones/Ipads og til windows smartphones.

Lokalisering via PC

Nem tilgang til lokalisering med sikker adgang

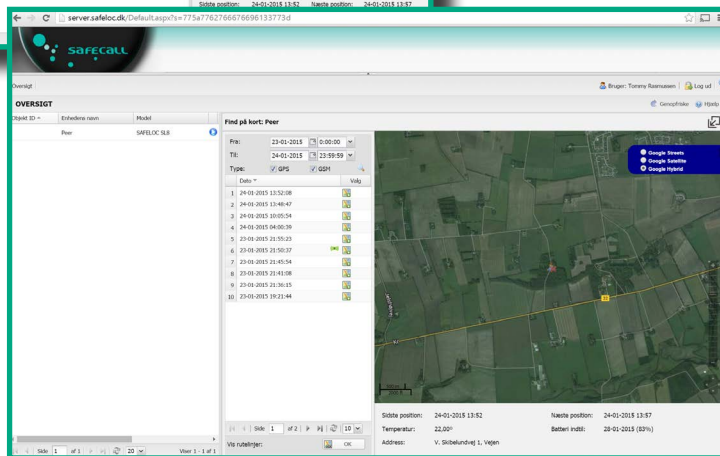
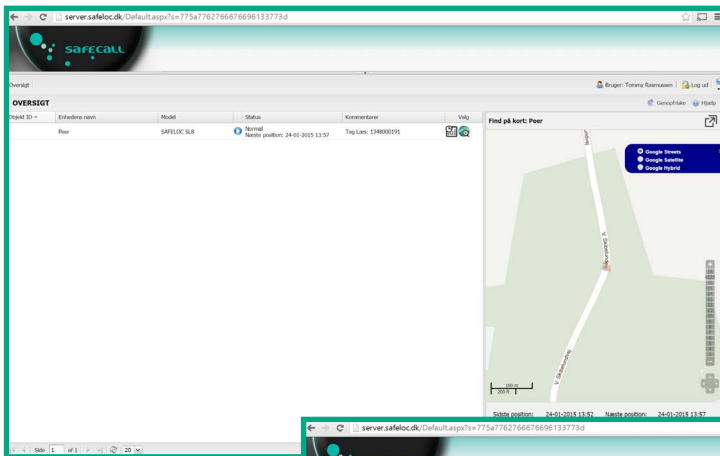

Lokalisering via APP

Nem lokalisering med smartphone uanset type

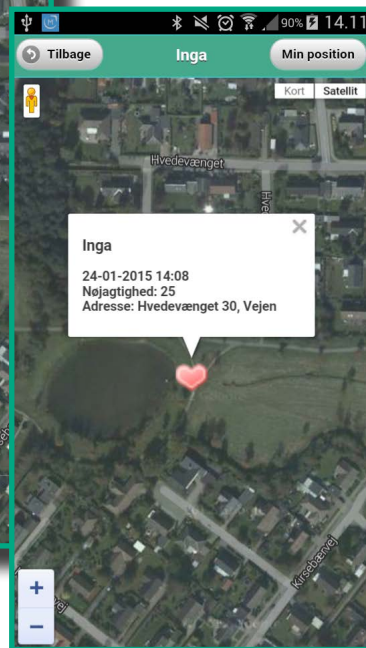
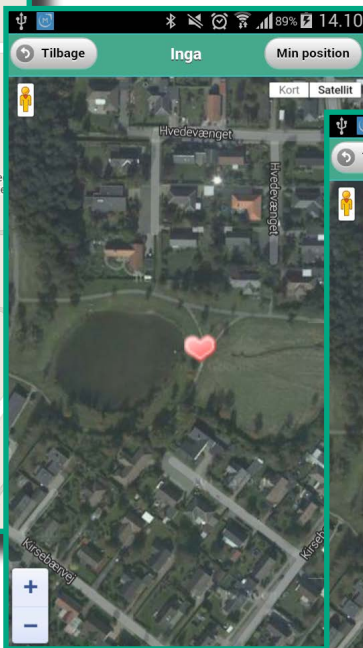
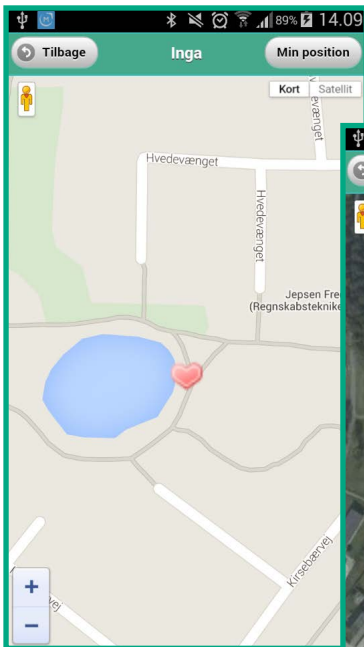

Det får du altid hos Safecall:

- * Gratis personlig vejledning
- * GPS enheder klar til brug direkte fra æsken, afprøvet og konfigureret.
- * Ingen skjulte udgifter. Sim-kort og alt forbrug er indeholdt i prisen
- * Simkort der kan bruge alle tilgængelige netværk og dermed bedre dækning
- * 24 timers support og mulighed for opkobling til vagtcentral
- * Udvidet produktgaranti

Information ?

Tøv ikke med at kontakte os hvis du har brug for at få mere at vide om vores gps systemer. Vi er altid glade for at tale med vores kunder og lytte til behovene. Kun på den måde bliver produkterne og systemerne bedre og mere anvendelige. Safecall kommer gerne på besøg til en uforpligtende demonstration af mulighederne. Du finder vores kontaktinformation på bagsiden.



Kontakt os

Adresse: Safecall Denmark ApS
Jacob Gades Allé 12B, 6600 Vejen
Telefon: +45 70 200 780
E-mail: info@safecall.dk
Website: www.safecall.dk