

Quick Start Guide

Safecall GPS enhed type SL10

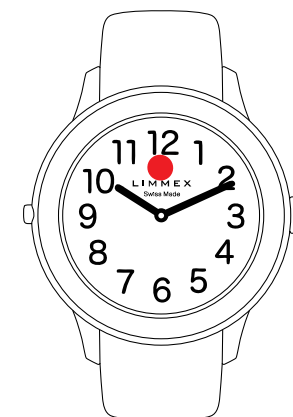
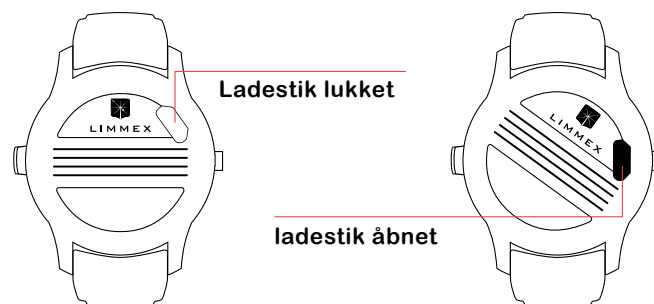
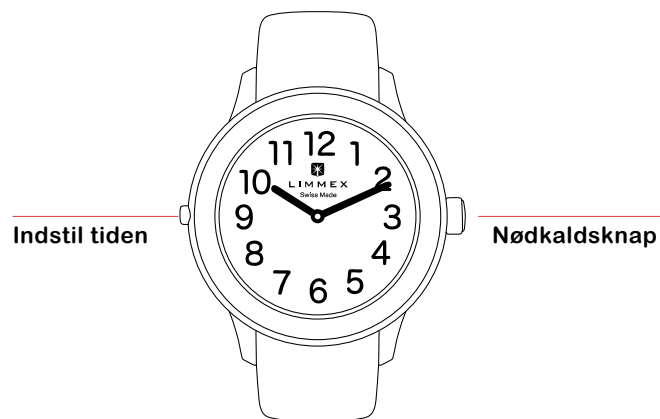

- 1** GPS uret har 2 knapper. En knap til at stille uret med og 1 knap som bruges som opkaldsknap. Når opkaldsknappen trykkes vil uret ringe op til et forudbestemt nummer. Der vil samtidigt afspilles en talebesked der fortæller brugeren at opkaldet er igang, og der vil komme svar hurtigst muligt. Modtageren af opkaldet skal trykke "5" for at besvare opkaldet. Også dette vil der blive informeret om ved besvarelse af opkaldet. Når der er etableret forbindelse kan der foretages en normal samtale.

- 2** SL10 oplades ved at dreje bagsidedækslet til side og herved kommer der et USB stik til syne. Tilslut USB stikket med et let tryk og lad enheden ligge til opladning i 3-4 timer. En lille rød lampe øverst på urskiven på forsiden indikerer at enheden oplades. Når lampen går ud, er enheden fuldt opladet.

- 3** Når enheden er tæt på at løbe tør for strøm, vil den lille røde lampe øverst i urskiven blinke som tegn på at det er tid for opladning.

Enheden er forsynet med en normal urrem i silicone og fås i sort og hvid. Remmen kan let udskiftes, som på et normalt ur.

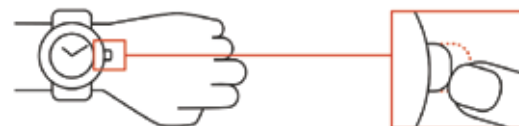
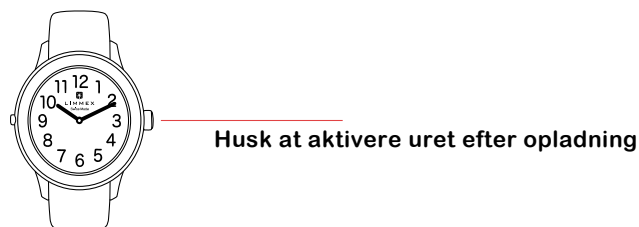

- 4** Når enheden er under opladning, slukker den automatisk. Det betyder at den skal tændes igen manuelt når opladning er tilendebragt. Det gøres på følgende måde: Når enheden er fjernet fra USB stikket. Trykkes der kortvarigt på nødkaldsknappen. Herefter vil enheden afgive 2 karakteristiske bib lyde som tegn på at det er tændt. Efter dette vil det fungere normalt. Uret kan ikke slukkes, medmindre USB stikket sættes i.

- 5** Opkald foretages ved tryk på knappen

- 6** Der etableres straks forbindelse til det nummer der er valgt

Quick Start Guide

Safecall GPS lokaliseringssystem



Log ind:
Adgangskode:

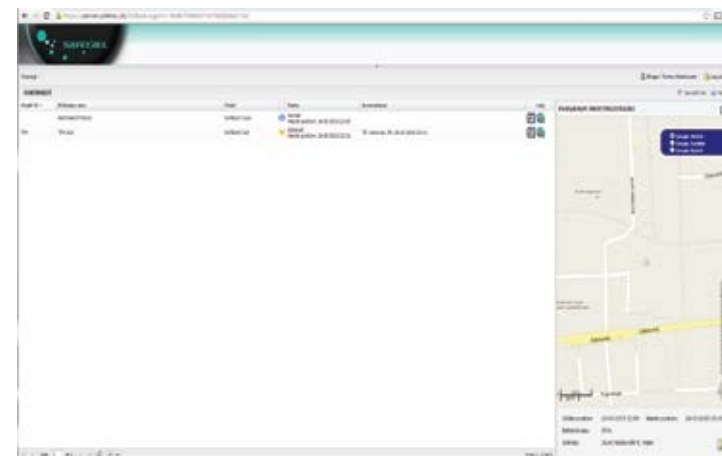

1 GPS enheden kan spores via Internetside, APP eller SMS fra mobiltelefon. På Safecall's hjemmeside får man let adgang til at spore enheden. Find punktet "SAFELOC LOGIN" øverst på www.safecall.dk

2 Brug oplysningerne på det medfølgende plastikkort til at logge ind på sporingssystemet. I nogle tilfælde har man fået udleveret en fælles kode der anvendes til flere GPS enheder. Da bruges dette i stedet.

3 Så snart der er logget ind, vises der en oversigt over GPS enheder man har adgang til. Brug "globus" ikonet til at få vist den øjeblikkelige position på et kort.

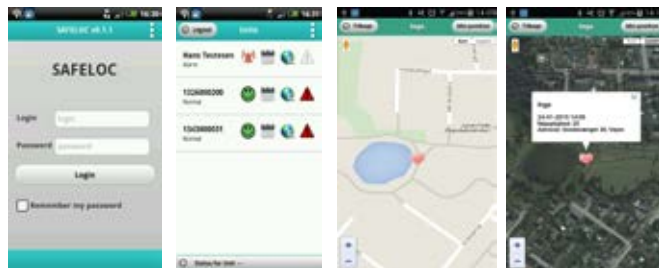

4 Enhederne kan også lokaliseres via APP. Find APP'en "Safeloc" på dit normale download sted for APP's. Den findes både til Android, iOS og Windows

5 Login findes på det lille medfølgende plastikkort, og er sædvanligvis det samme, uanset om du logger ind via PC eller APP. På APP er det muligt at få vist en liste over GPS enheder, ændre deres status (kommunikationsinterval), og lokaliser dem. Samtidigt kan man bede om at få vist sin egen nuværende position.

6 Lokalisering kan foretages via SMS beskeder. På det medfølgende plastikkort er der anført den SMS modtager hos Safecall man kan sende forespørgsler til. Mobilnummeret der anvendes skal i forvejen være "kendt" i systemet. Det skal altså have adgang til at spore den enkelte GPS enhed.

Der findes udførlige brugervejledninger på www.safecall.dk. Vores vejledninger er udformet som små videofilm, der viser hver enkelt funktion