

GPS ENHED SL-5

KOM GODT I GANG...



1 Pak GPS enheden ud og sørg for at alle dele er der, som set på billedet



GPS enheden er klargjort af Safecall, så man hurtigt kan komme i gang med at bruge den. I kassen medfølger: GPS enheden, lader, hals-snor samt skruetrækker og skrue til fæstning af batteridækslet.

2 Knapperne og lampernes funktioner



Øverst ses de forskellige lamper og hvad de betyder.

Nederst ses de knapper på GPS enheden:



Grønt rør:

Almindeligt opkald til et forud programmeret nummer / løft røret ved tilringning.

Rødt rør:

Læg røret på/afslut opkald OBS! Fungerer også som tænd/sluk

Plus/minus:

Skru op og ned under taleopkald

3 Oplad GPS enheden fuldt med den medfølgende lader (ca. 2 timer)



GPS enheden må gerne blive siddende i laderen efterfølgende. Den vil forblive tændt efter endt opladning, så man skal IKKE tænde for den når den fjernes fra opladeren.

4 Tænd GPS enheden

Bemærk at enheden allerede er tændt, hvis laderen har været Tilsluttet.



For at tænde GPS enheden, tryk og hold på tænd/sluk knappen inde til batteri-lampen lyser. Slip først knappen når batteri-lampen går ud igen.

5 Kom godt i gang med sporingen

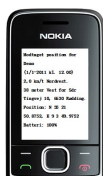
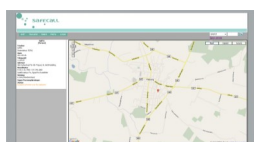

Der er mulighed for sporing både via mobiltelefonen og via vores internetside. På bagsiden vises hvordan man kommer godt i gang via sms og internet.

6 Sluk for GPS enheden



For at slukke, hold tænd/sluk knappen nede, indtil batterilampen lyser rødt. Herefter slippes knappen, hvor der kort høres en bip-tone, som er tegn på at den nu er slukket.

Se øvrige vejledninger på hjemmesiden:

www.safecall.dk/download



Sporing via PC

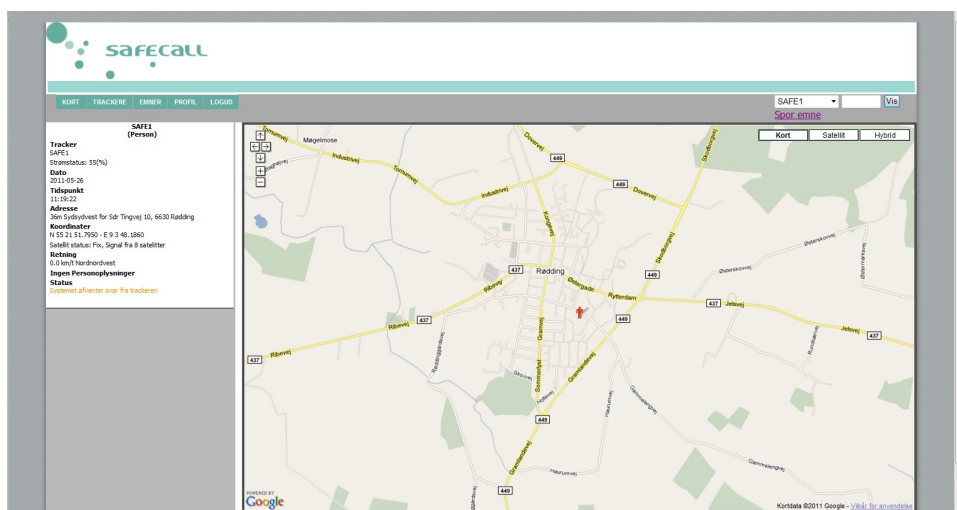

Når der er logget ind med brugernavn og password, som medfølger til hver GPS, kommer man direkte til sporingssiden, hvor man først vælger den GPS man vil spore i "vælg emne" øverst til højre.

Ved hjælp af knappen "Spør emne" opdateres enhedens position.

Den sidste forespurgte position vises altid i skærbilledet.

Sporing via mobiltelefon

Send en SMS til Safecall's server.
Nummeret medfølger til hver GPS.

SEND TEKSTEN:
"FIND [trackerID]" (eks. FIND SAFE1)

TrackerID står bag på hver GPS

Kort efter modtager man en bekræftelse og efter 1-2 minutter modtages en position som vist på dette billede.

